DS-Projekte GmbH
Bachweg 3
8194 Hüntwangen
ds-projekte.ch

Tel 078 682 90 80
E-Mail info@ds-projekte.ch

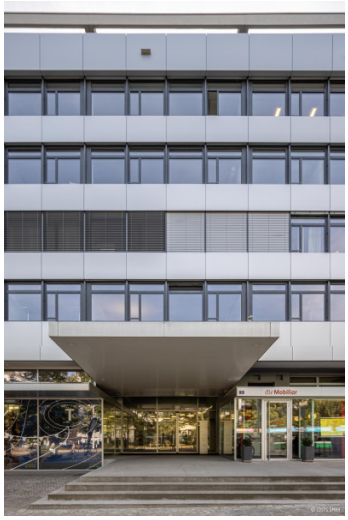

© Bilder Urheberrechtlich geschützt

Erneuerung Geschäftshaus Aeschengraben 9

Aeschengraben 9, 4051 Basel

Gebäudeart	Gewerbebauten
Fertigstellung	2021
Bauart	Sanierung
Ausgeführte Arbeiten	Schadstoffsanierung
Privater Bauherr	Anlagestiftung Turidomus, Zürich
Architekt	Lo Verdi Architekten AG, Horburgstrasse 22
Generalplaner	Lo Verdi Architekten AG, Horburgstrasse 22

Projektbeschreibung

Erneuerung des Objektes "Geschäftshaus Aeschengraben 9" in Basel Vorstadt.