**HS TECHNICS AG**
Lerzenstrasse 21
8953 Dietikon
www.hs-technics.ch

Tel 044 744 60 30
E-Mail info@hsag.ch

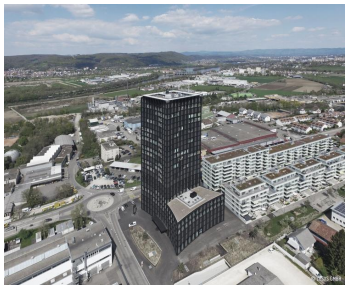

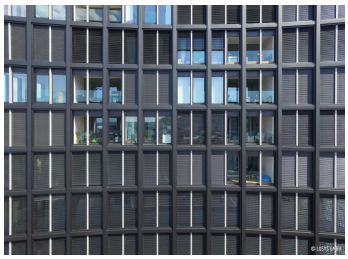

© Bilder Urheberrechtlich geschützt

# Ceres Tower

Gallenweg, 4133 Pratteln

| | |
|---|---|
| **Gebäudeart** | Wohn- und Gewerbebauten |
| **Fertigstellung** | 2017 |
| **Bauart** | Neubau |
| **Ausgeführte Arbeiten** | Elektroanlagen |
| **Privater Bauherr** | Credit Suisse Funds AG, Zürich |
| **Architekt** | atelier ww Architekten SIA AG, Zürich |
| **Totalunternehmer** | HRS Real Estate AG, Basel |

**Projektbeschreibung**
Am Gallenweg in Pratteln entstand das Neubauprojekt CERES TOWER mit Mietwohnungen und Büroflächen. Im Herbst 2017 wurde das herausragende Projekt fertiggestellt.