Andreas Müller GmbH
Ingenieurbüro Energie- und Klimatechnik
www.amueller-ing.ch

Andreas Müller GmbH
Deisrütistrasse 20
8472 Seuzach
www.amueller-ing.ch

Tel 052 218 10 10
Fax 052 218 10 11
E-Mail info@amueller-ing.ch

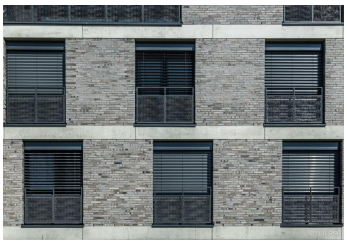

© Bilder Urheberrechtlich geschützt

Neubau Wohnüberbauung Im Ländli Süd

Wasserfuristrasse 112 - 11, 8542 Wiesendangen

Gebäudeart	Wohnbauten
Fertigstellung	2018
Bauart	Neubau
Ausgeführte Arbeiten	HLKS-Ingenieur
Privater Bauherr	Sulzer Vorsorgeeinrichtung, Winterthur
Bauherrenvertretung	Auwiesen Immobilien AG, Winterthur
Generalplaner	Roos Architekten GmbH, Rapperswil SG
Architekt	Roos Architekten GmbH, Rapperswil SG
Bauleitung	Roos Architekten GmbH, Rapperswil SG

Projektbeschreibung
An der Wasserfuristrasse in Wiesendangen ist die Wohnüberbauung im Ländli Süd entstanden.