Hans Eisenring AG
Pumpwerkstrasse 4
8370 Sirnach TG
www.eisenring-kuechenbau.ch

Tel 071 969 19 19
Fax 071 969 19 20
E-Mail info@eisenring-kuechenbau.ch

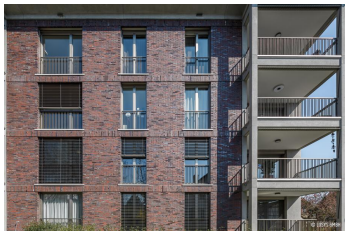

© Bilder Urheberrechtlich geschützt

Eigentumswohnungen Bülachguss

Gussstrasse, 8180 Bülach

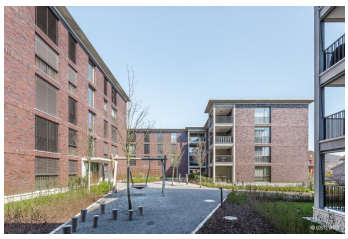

Gebäudeart	Wohnbauten
Fertigstellung	2019
Bauart	Neubau
Ausgeführte Arbeiten	Kücheneinrichtung
Privater Bauherr	Allreal Generalunternehmung AG, Glattpark (Opfikon)
Architekt	Baukontor Architekten AG, Zürich
Bauleitung	Allreal Generalunternehmung AG, Glattpark (Opfikon)
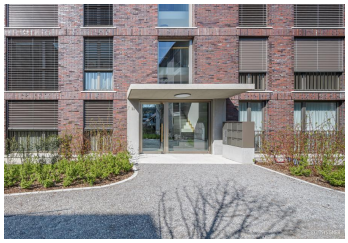
Projektbeschreibung
Die gut erhaltene schmucke Altstadt vom Bülach ist das Zentrum des Zürcher Unterlandes. Auf dem Areal der ehemaligen Giesserei Bülachguss entsand ein neues Quartier mit Wohnungen sowie Büro- und Gewerbeflächen und einem öffentlich zugänglichen Park. Die neuen Eigentumswohnungen an der Gussstrasse die in unmittelbare Nähe zum Bahnhof und zum Naherholungsgebiet Hardwald gebaut worden sind, lassen Bülachguss zu einem idealen Ort zum Wohnen und Arbeiten und zum neuen Zentrum von Bülach Nord erstrahlen.