Fornax AG
Fabrikstrasse 1
4552 Derendingen
www.fornax.ch

Tel 032 682 61 71
Fax 032 682 61 79
E-Mail info@fornax.ch

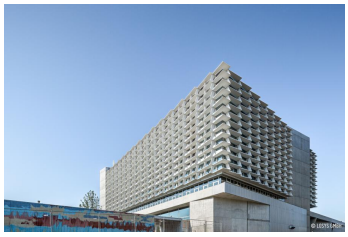

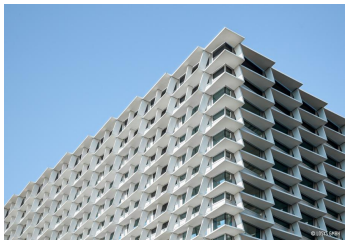

© Bilder Urheberrechtlich geschützt

Bürgerspital Solothurn (Bettenkanal)

Schöngrünstrasse 38, 4500 Solothurn

Gebäudeart	Spitalbauten
Fertigstellung	2020
Bauart	Neubau
Ausgeführte Arbeiten	Abwurfanlagen, Entsorgungsanlagen
Bauherr	Hochbauamt Kanton Solothurn, Solothurn
Architekt	Silvia & Reto Gmür Architekten GmbH, Basel
Generalplaner	Silvia & Reto Gmür Architekten GmbH, Basel
Generalplaner	Walter Dietsche Baumanagement AG, Chur
Generalplaner	eicher + pauli AG, Liestal
Generalplaner	Planergemeinschaft Bürgerspital Solothurn, Basel

Projektbeschreibung
An der Schöngrünstrasse 38 in 4500 Solothurn ist ein Neubau des Bürgerspitals entstanden.