Breitenstein AG
Chamerstrasse 104
6300 Zug
www.breitenstein.ch

Tel 041 748 02 00
E-Mail info@breitenstein.ch

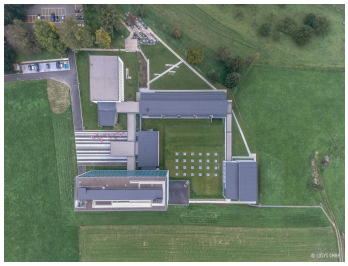

© Bilder Urheberrechtlich geschützt

Kantonsschule Menzingen KSM

Seminarstrasse 12, 6313 Menzingen

Gebäudeart	Öffentliche Bauten
Fertigstellung	2018
Bauart	Umbau
Ausgeführte Arbeiten	Kunststeinarbeiten
Öffentlicher Bauherr	Kantonales Hochbauamt Zug, Zug
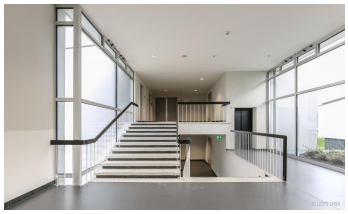
Projektbeschreibung
An der Seminarstrasse in Menzingen wurde die Kantonsschule KSM umgebaut und erweitert. Bauzeit von Herbst 2015 bis Sommer 2018.