Hans Barmettler & Co AG
Gwärbi 325
5054 Moosleerau
www.dumper.ch

Tel 062 738 66 66
Fax 062 738 66 67
E-Mail info@dumper.ch

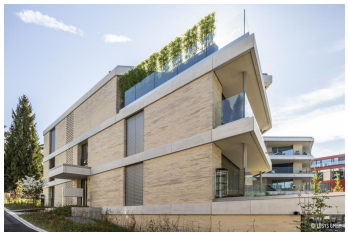

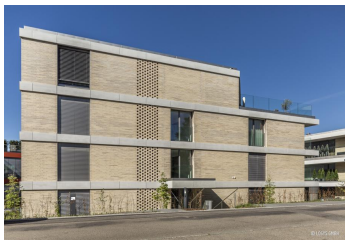

© Bilder Urheberrechtlich geschützt

Seeluft

Kusenstrasse / Schiffliweg, 8700 Küsnacht

Gebäudeart	Wohn- und Gewerbebauten
Fertigstellung	2018
Bauart	Neubau
Ausgeführte Arbeiten	Erdsonden
Architekt	Mozzatti Schlumpf Architekten AG, Baar
Generalunternehmung	Gianesi & Hofmann AG, Zumikon

Projektbeschreibung
An der Kusenstrasse in Küsnacht entstehen mit dem Projekt Seeluft 12 neue Mietwohnungen. Bezug ab Oktober 2018.