Metalit AG
Murmattenstrasse 7
6233 Büron
metalit.ch

Tel 041 925 60 22

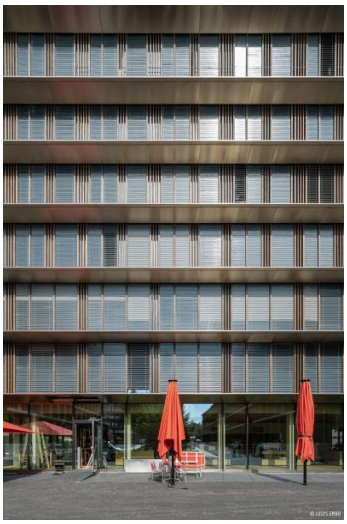

© Bilder Urheberrechtlich geschützt

Neubau Verwaltungsgebäude

Pulverstrasse 11, 3063 Ittigen

Gebäudeart	Gewerbebauten
Fertigstellung	2019
Bauart	Neubau
Ausgeführte Arbeiten	Allg. Metallbauarbeiten
Öffentlicher Bauherr	Bundesamt für Bauten & Logistik BBL, Bern
Architekt	Berrel Kräutler AG, Basel
Generalplaner	Berrel Kräutler AG, Basel
Generalplaner	Tekhne SA, Fribourg

Projektbeschreibung
Für die Ämter des Eidgenössischen Departements für Umwelt, Verkehr, Energie und Kommunikation (UVEK) entstanden an der Pulverstrasse 11 in Ittigen neue Arbeitsplätze.