Karl Weil AG
Langfeldstrasse 5
9200 Gossau
www.weil-plattenleger.ch

Tel 071 385 44 35
Fax 071 385 40 03
E-Mail info@weil-plattenleger.ch

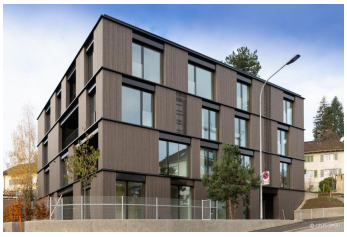

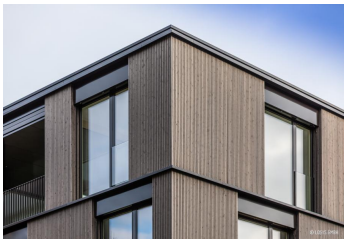

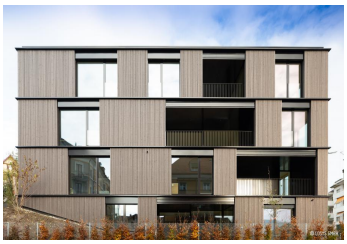

© Bilder Urheberrechtlich geschützt

Mehrfamilienhaus Lessingstrasse

Gerhaldenstrasse 13, 9008 St. Gallen

Gebäudeart	Wohnbauten
Fertigstellung	2019
Bauart	Neubau
Ausgeführte Arbeiten	Plattenarbeiten
Privater Bauherr	Zuhause AG, Bronschhofen
Architekt	Baumschlager Hutter GmbH, Heerbrugg

Projektbeschreibung
Im Quartier Langgass-Heiligkreuz in St. Gallen entstand das Mehrfamilienhaus "Lessingstrasse" mit sieben Eigentumswohnungen.