HS TECHNICS AG
Lerzenstrasse 21
8953 Dietikon
www.hs-technics.ch

Tel 044 744 60 30
E-Mail info@hsag.ch

© Bilder Urheberrechtlich geschützt

Wohnüberbauung Im Tauen 4

Im Tauen 4, 8103 Unterengstringen

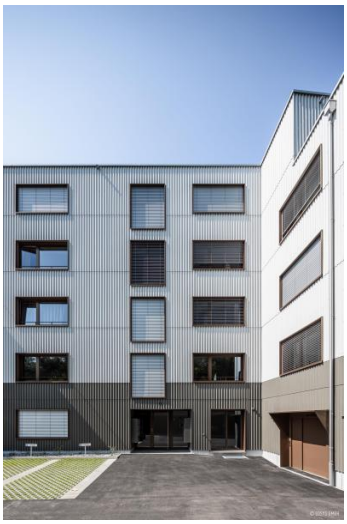

Gebäudeart	Wohnbauten
Fertigstellung	2021
Bauart	Neubau
Ausgeführte Arbeiten	Elektroanlagen
Privater Bauherr	Eltecna Immobilien AG, Unterengstringen
Architekt	PO4 seiler+den hartog architekten eth sia, Zürich
Bauleitung	Rebobau AG, Fehraltorf

Projektbeschreibung
In Unterengstringen entstanden 26 neue Mietwohnungen. Fertiggestellt wurde das Objekt im Frühling 2021