Fehlmann Wasseraufbereitung AG
Bernstrasse 120
3053 Münchenbuchsee
fehlmann-wasser.ch

Tel 031 869 19 94
E-Mail info@fehlmann-wasser.ch

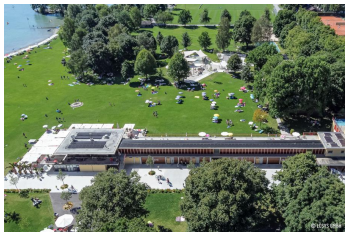

© Bilder Urheberrechtlich geschützt

Gesamtsanierung Strandbad Lachen

Strandbadweg 10, 3604 Thun

Gebäudeart	Öffentliche Bauten
Fertigstellung	2020
Bauart	Sanierung
Ausgeführte Arbeiten	Badtechnik
Öffentlicher Bauherr	Einwohnergmeinde Thun, Thun
Generalplaner	Trachsel Zeltner Architekten AG, Thun
Bauleitung	Trachsel Zeltner Architekten AG, Thun

Projektbeschreibung
Das Strandbad Lachen wird saniert. Die Gesamtsanierung wird auf drei Etappe verteilt ausgeführt. Die 3. Etappe dauert von September 2019 bis April 2020.