BWB-Gruppe
Dallenwilerstrasse 20
6370 Stans-Oberdorf
www.bwb-group.com/de

Tel 041 618 61 61
E-Mail stans@bwb-group.com

© Bilder Urheberrechtlich geschützt

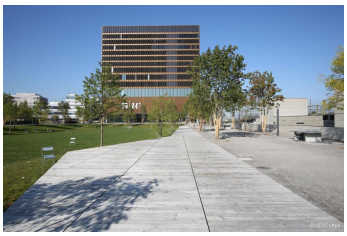

Neubau Fachhochschule Nordwestschweiz

Hofackerstrasse 30, 4132 Muttenz

Gebäudeart	Öffentliche Bauten
Fertigstellung	2018
Bauart	Neubau
Ausgeführte Arbeiten	Fassade
Öffentlicher Bauherr	Kanton Basel-Landschaft Bau- und Umweltschutzdirektion, Liestal
Öffentlicher Bauherr	Hochbauamt Kanton Basel-Landschaft, Liestal
Architekt	pool Architekten, Zürich
Architekt	Takt Baumanagement AG, Zürich
Generalunternehmung	HRS Real Estate AG, Basel

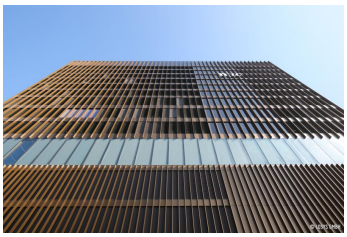
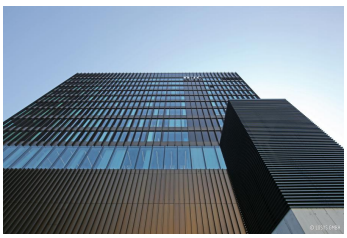
Projektbeschreibung
Der vierte FHNW Campus-Neubau in Muttenz an der Hofackerstrasse kann voraussichtlich im Jahre 2019 bezogen werden. Die Hochschule für Architektur, Bau und Geomatik, die Hochschule für Life Sciences, die Pädagogische Hochschule, die Hochschule für soziale Arbeit und der Trinationale Studiengang Mechatronik werden im neuen Campus mit einer Hauptnutzfläche von rund 34'500 m2 Ihre Tätigkeit aufnehmen können. Voraussichtlich ab Herbst 2019 sollen im Polyfeld Muttenz rund 3700 Studierende und 680 Mitarbeitende der FHNW einziehen.