VSS Brandschutz AG
Oberwilerstrasse 3
8442 Hettlingen
www.vss-brandschutz.ch

Tel 044 832 80 50
E-Mail info@vss-brandschutz.ch

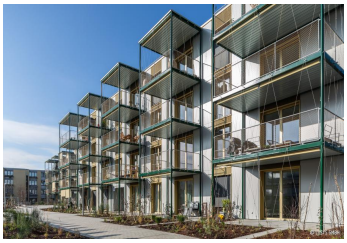

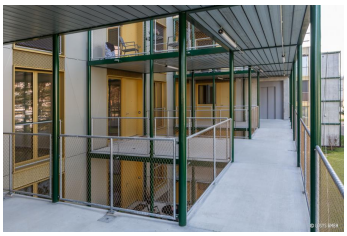

© Bilder Urheberrechtlich geschützt

Quattro Sorelle, Bülach

Feldstrasse 40, 8180 Bülach

Gebäudeart	Wohnbauten
Fertigstellung	2019
Bauart	Neubau
Ausgeführte Arbeiten	Brandschutz
Öffentlicher Bauherr	Elektrizitätswerke des Kantons Zürich (EKZ), Zürich
Architekt	Beat Rothen Architektur GmbH, Winterthur
Bauleitung	Dürsteler Bauplaner GmbH, Winterthur

Projektbeschreibung
Wohnüberbauung mit 60 Wohnungen. Vermietung ab Herbst 2019.