**Moos Bauingenieure AG**
Industriestrasse 55
6300 Zug
www.moos-bauing.ch

Tel 041 767 44 33
E-Mail mail@moos-bauing.ch

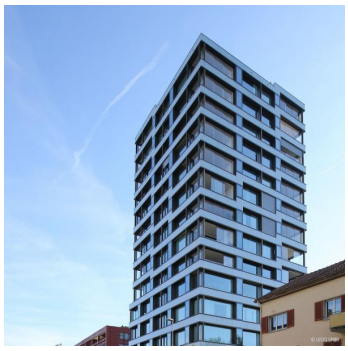

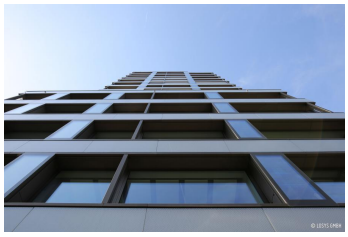

© Bilder Urheberrechtlich geschützt

# The Big Tower

Baarerstrasse / Mattenstrasse, 6300 Zug

| | |
|---|---|
| **Gebäudeart** | Wohn- und Gewerbebauten |
| **Fertigstellung** | 2015 |
| **Bauart** | Neubau |
| **Ausgeführte Arbeiten** | Abbruch, Aushub, Werkleitungen |
| **Architekt** | Deon Architekten AG, Luzern |
| **Architekt** | Wiederkehr Krummenacher Architekten AG, Zug |
| **Bauleitung** | Priora Generalunternehmung AG, Root |

**Projektbeschreibung**
Hier an der Mattenstrasse in Zug entstand das neue Gebäude "The Big Tower". 26 Wohnungen mit 2.5 bis 4.5 Zimmern, 1200 Quadratmeter Büroflächen und 210 Quadratmeter Retailflächen. Bezugsbereit wurde das Bauprojekt im Sommer 2014.