**RGBP AG**
Böhnirainstrasse 13
8800 Thalwil
www.rgbp.ch

Tel 044 722 55 55
E-Mail info@rgbp.ch

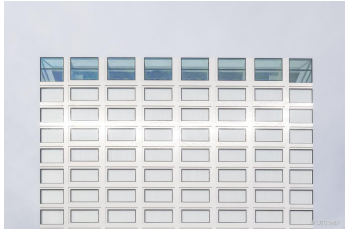

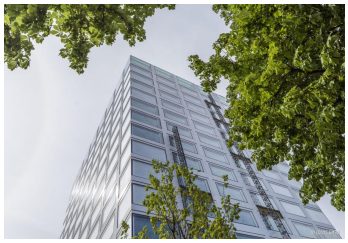

© Bilder Urheberrechtlich geschützt

# Neubau Biozentrum der Universität Basel

Spitalstrasse 41, 4056 Basel

| | |
|---|---|
| **Gebäudeart** | Öffentliche Bauten |
| **Fertigstellung** | 2018 |
| **Bauart** | Neubau |
| **Ausgeführte Arbeiten** | Multimediaplaner |
| **Öffentlicher Bauherr** | Kantonale Verwaltung Baudepartement, Basel |
| **Privater Bauherr** | Universität Basel, Basel |
| **Bauherrenvertretung** | Bau- und Verkehrsdepartement des Kantons Basel-Stadt, Basel |
| **Bauherrenvertretung** | Hochbauamt Kanton Basel-Stadt, Basel |
| **Architekt** | ilg santer architekten, Zürich |
| **Bauleitung** | b+p baurealisation ag, Zürich |

**Projektbeschreibung**
An der Spitalstrasse in Basel entsteht das neue Biozentrum der Universität Basel. Eröffnung im September 2018.