Emi Sanitär AG
Brandbachstrasse 9
8305 Dietlikon
www.emi-sanitaer.ch

Tel 044 833 16 16
Fax 044 833 16 18
E-Mail info@emi-sanitaer.ch

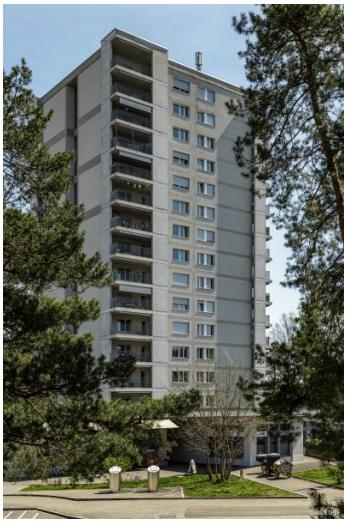

© Bilder Urheberrechtlich geschützt

Sanierung von Wohnungen, Einstellhalle und Gewerbeflächen

Scheideggstrasse 2-10, 8400 Winterthur

Gebäudeart	Wohn- und Gewerbebauten
Fertigstellung	2017
Bauart	Sanierung
Ausgeführte Arbeiten	Lüftungsanlagen, Sanitäranlagen
Privater Bauherr	SISKA Heuberger Holding AG, Winterthur
Architekt	Weber Baurealisationen GmbH, Galgenen
Bauleitung	Weber Baurealisationen GmbH, Galgenen

Projektbeschreibung

An der Scheideggstrasse in Winterthur wurden alle Wohnungen, die Einstellhalle und Gewerbeflächen frisch saniert.