Rytz Industriebau AG
Hauptstrasse 1
4455 Zunzgen
www.rytz.ch

Tel 061 975 81 81
E-Mail info@rytz.ch

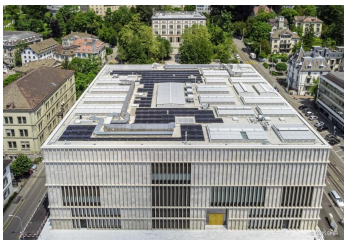

© Bilder Urheberrechtlich geschützt

Erweiterung Kunsthaus Zürich

Heimplatz 1, 8001 Zürich

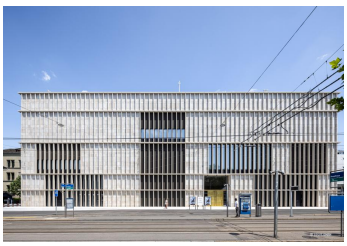

Gebäudeart	Öffentliche Bauten
Fertigstellung	2021
Bauart	Neubau
Ausgeführte Arbeiten	Oblicht
Bauherrenvertretung	Stadt Zürich Amt für Hochbauten, Zürich
Privater Bauherr	Einfache Gesellschaft Kunsthaus Erweiterung (EGKE), Zürich
Architekt	Chipperfield Architects, Berlin
Bauleitung	b+p baurealisation ag, Zürich

Projektbeschreibung
Am Heimplatz in Zürich entstand das neue, von David Chipperfield entworfene, lichtdurchflutete Museum. Es ist das aktuell grösste Kunstmuseum der Schweiz.