ingenta ag
Laubeggstrasse 70
3006 Bern
www.ingenta.ch

Tel 031 340 30 40
E-Mail info@ingenta.ch

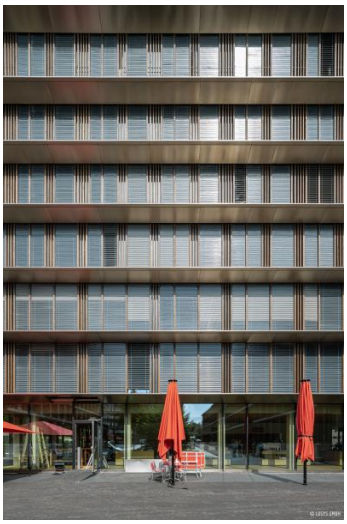

© Bilder Urheberrechtlich geschützt

Neubau Verwaltungsgebäude

Pulverstrasse 11, 3063 Ittigen

Gebäudeart	Gewerbebauten
Fertigstellung	2019
Bauart	Neubau
Ausgeführte Arbeiten	Werkleitungen
Öffentlicher Bauherr	Bundesamt für Bauten & Logistik BBL, Bern
Architekt	Berrel Kräutler AG, Basel
Generalplaner	Berrel Kräutler AG, Basel
Generalplaner	Tekhne SA, Fribourg

Projektbeschreibung
Für die Ämter des Eidgenössischen Departements für Umwelt, Verkehr, Energie und Kommunikation (UVEK) entstanden an der Pulverstrasse 11 in Ittigen neue Arbeitsplätze.