STRABAG AG
Rigacher 1
8315 Lindau
www.strabag.ch

Tel 052 355 05 55
Fax 052 355 05 54
E-Mail holzbau.ch@strabag.com

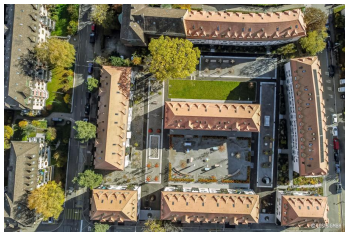

© Bilder Urheberrechtlich geschützt

WÜB Letten 4, Zürich

Imfeld-/Rousseau-/Lettenstr./Spielweg, 8037 Zürich

Gebäudeart	Wohnbauten
Fertigstellung	2019
Bauart	Umbau
Ausgeführte Arbeiten	Montagebau in Holz
Privater Bauherr	BEP Baugenossenschaft des Eidg. Personals, Zürich
Architekt	Rolf Schaffner, Dipl. Arch. ETH SIA, Zürich
Bauleitung	MMT AG BAULEITER UND ARCHITEKTEN, Winterthur

Projektbeschreibung
WÜB mit 100 Wohnungen an der Lettenstrasse in Zürich.