Rohr AG
Obere Holzgasse 8
5212 Hausen
www.rohrag.ch

Tel 058 717 77 00
E-Mail info@rohrag.ch

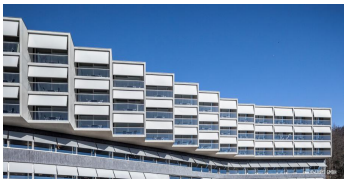

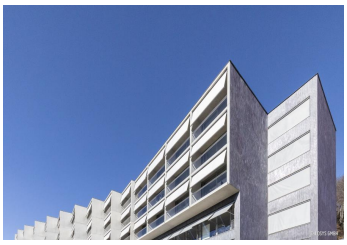

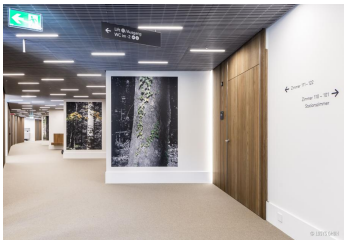

© Bilder Urheberrechtlich geschützt

Klinik Barmelweid Neubau Gebäude Oscar

Barmelweid, 5017 Barmelweid

Gebäudeart	Öffentliche Bauten
Fertigstellung	2019
Bauart	Neubau
Ausgeführte Arbeiten	Baureinigung
Privater Bauherr	Barmelweid Gruppe AG, Barmelweid
Privater Bauherr	Barmelweid Gruppe AG, Barmelweid
Architekt	Stump & Schibli Architekten BSA, Basel
Architekt	Consensus Projektmanagement GmbH, Gränichen

Projektbeschreibung
Die Klinik Barmelweid errichtete das neue Bettengebäude Oscar.