profitherm ag
Hauptstrasse 7
5734 Reinach
www.profithermag.ch

Tel 062 886 02 02
E-Mail info@profithermag.ch

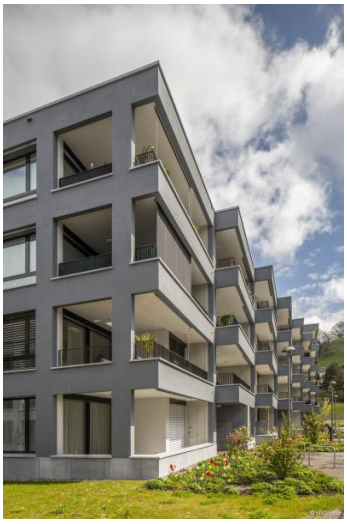

© Bilder Urheberrechtlich geschützt

Am Widmipark Wohnbebauung Widmi 2

Ammerswilerstrasse 31, 5600 Lenzburg

Gebäudeart	Wohnbauten
Fertigstellung	2017
Bauart	Neubau
Ausgeführte Arbeiten	Verp. Aussenwärmedämmung
Bauherrenvertretung	Baumann Bauleitungen GmbH, Weggis
Privater Bauherr	Nordstern AG, Wollerau
Architekt	Luca Selva Architekt ETH BSA SIA AG, Basel
Generalunternehmung	Implenia Generalunternehmung AG, Aarau

Projektbeschreibung
An der Ammerswilerstrasse in Lenzburg entstehen 135 Mietwohnungen. Erstbezug ab 1. September 2017.