**Ammann & Thürlemann AG**
Herbergstrasse 29a
9524 Zuzwil
www.autag.ch

Tel 071 945 75 75
Fax 071 945 75 70
E-Mail info@autag.ch

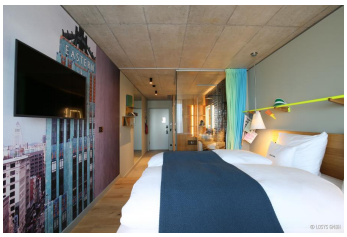

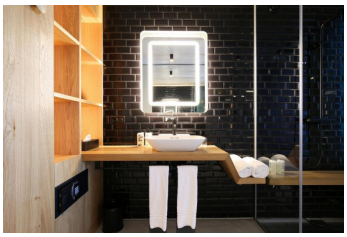

© Bilder Urheberrechtlich geschützt

# 25hours Hotel Langstrasse

Langstrasse 150, 8004 Zürich

| | |
|---|---|
| **Gebäudeart** | Hotelbauten |
| **Fertigstellung** | 2017 |
| **Bauart** | Neubau |
| **Ausgeführte Arbeiten** | Dachaufbauten |
| **Öffentlicher Bauherr** | Schweizerische Bundesbahnen SBB AG, Bern |
| **Bauherrenvertretung** | EPB Schweiz AG, Zürich |
| **Architekt** | E2A Eckert Architekten AG, Zürich |
| **Totalunternehmer** | Eiffage Suisse AG, Kloten |