swisspro AG
In der Luberzen 1
8902 Urdorf
www.swisspro.ch

Tel 044 444 11 22
Fax 044 444 11 33
Email info@swisspro.ch

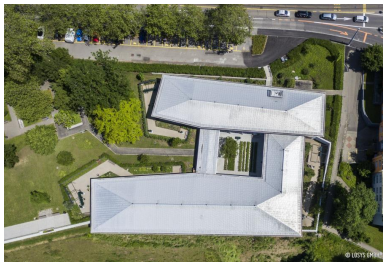

Pflegezentrum Bombach Haus B

8049 Zürich

Projektbeschreibung
An der Limmattalstrasse in Zürich entsteht ein neues Haus B des Pflegezentrums Bombach. Bauzeit von September 2016 bis Ende 2018.

Gebäudeart	Alters- und Pflegeheime
Fertigstellung	2018
Bauart	Neubau
Ausgeführte Arbeiten	Elektroanlagen
Öffentlicher Bauherr	Immobilien Stadt Zürich, Zürich
Bauherrenvertretung	Stadt Zürich Amt für Hochbauten, Zürich
Architekt	Schmid Schärer Generalplaner GmbH, Zürich
Architekt	Joos & Mathys Architekten AG, Zürich
Bauingenieur	Ferrari Gartmann AG, Chur
Bauphysik	Architektur und Ingenieur Kollektiv, Zürich
Elektroingenieur	IBG Engineering AG, Winterthur
Geologie	Jäckli Geologie AG, Zürich
HLKS-Ingenieur	Balzer Ingenieure AG, Winterthur
Landschaftsarchitektur	August + Margrith Künzel Landschaftsarchitekten AG, Binningen
Lichtplanung	Reflexion AG, Zürich
MSRL-Planer	Boxler Bau GmbH, Rapperswil - Jona

erstellt mit referenz-objekte.ch