Abicht Aarau AG
Buchserstrasse 12
5000 Aarau
www.abicht.ch

Tel 062 836 09 36
E-Mail kontakt@abicht.ch

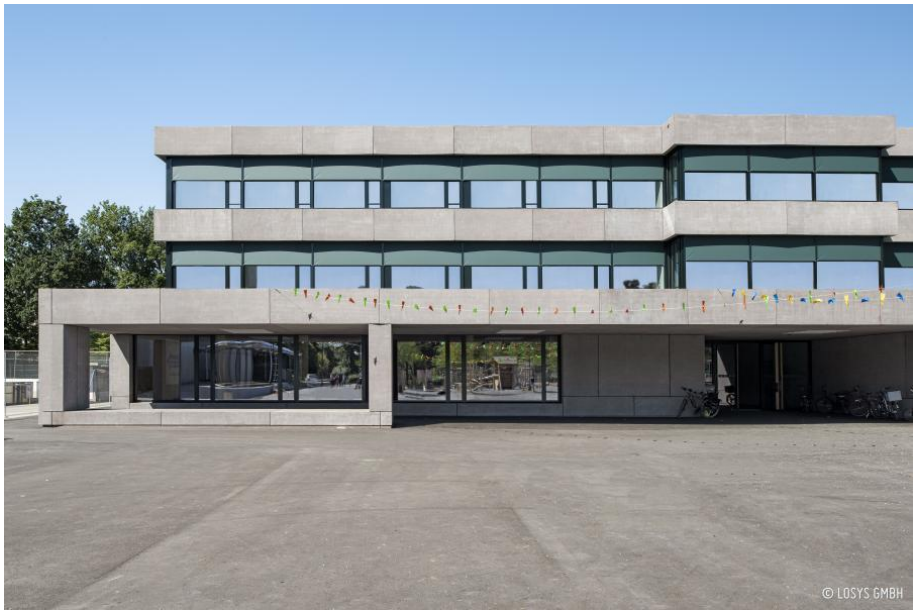

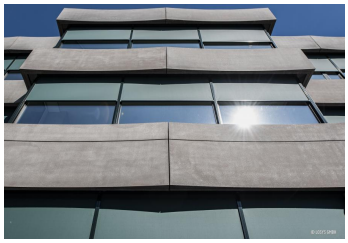

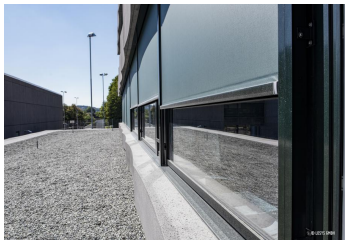

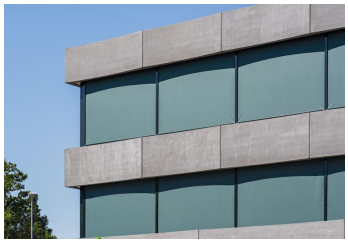

© Bilder Urheberrechtlich geschützt

Neubau Quartierschulhaus

Strengelbacherstrasse 12, 4800 Zofingen

Gebäudeart	Öffentliche Bauten
Fertigstellung	2019
Bauart	Neubau
Ausgeführte Arbeiten	HLKS Planung
Öffentlicher Bauherr	Stadt Zofingen, Zofingen
Generalplaner	Kim Strebel Architekten GmbH, Aarau
Architekt	Kim Strebel Architekten GmbH, Aarau
Bauleitung	Kim Strebel Architekten GmbH, Aarau

Projektbeschreibung
An der Strengelbacherstrasse in Zofingen entsteht ein Neubau des Quartierschulhauses.