NEBA Platten AG
Untere Brühlstrasse 52
4800 Zofingen
www.neba.ch

Tel 062 745 02 02
E-Mail info@neba.ch

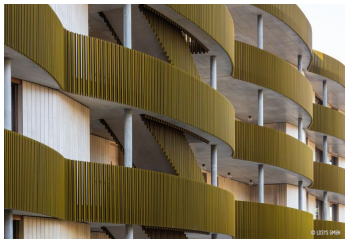

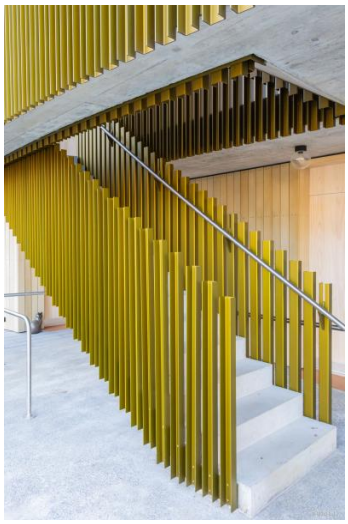

© Bilder Urheberrechtlich geschützt

Ersatzneubau Wohnbaugenossenschaft Goldern

General Guisan-Strasse 14, 5000 Aarau

Gebäudeart	Wohnbauten
Fertigstellung	2019
Bauart	Neubau
Ausgeführte Arbeiten	Plattenarbeiten
Privater Bauherr	Wohnbaugenossenschaft GOLDERN, Aarau
Architekt	Schneider & Schneider Architekten ETH BSA SIA AG, Aarau
Bauleitung	Eichenberger Architekten GmbH, Küttigen

Projektbeschreibung
Die Wohnbaugenossenschaft Goldern in Aarau ersetzte vier Häuser aus den Fünfzigerjahren mit vier Neubauten. Der Ersatzneubau beinhaltet 60 neue Wohnungen.