Storama AG für Sonnen- und Wetterschutz-Technik
Pfandersmatt
3664 Burgistein Station
www.storama.ch

Tel 033 359 80 80
Fax 033 359 80 75
E-Mail info@storama.ch

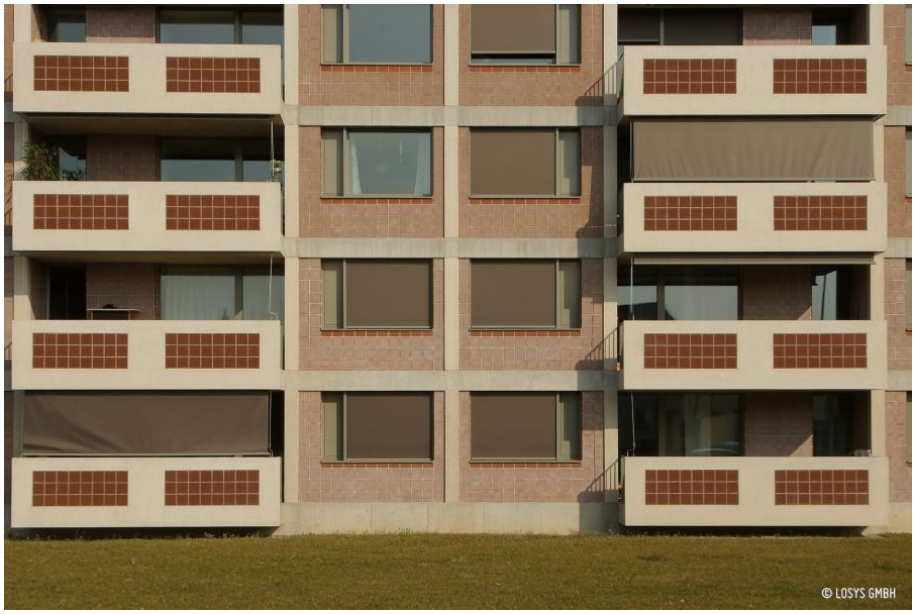

© Bilder Urheberrechtlich geschützt

Ersatzneubau

Ringstrasse Nord 15/17, 5600 Lenzburg

Gebäudeart	Wohnbauten
Fertigstellung	2014
Bauart	Neubau
Ausgeführte Arbeiten	Sonnenschutz
Privater Bauherr	Wohnbaugenossenschaft Lenzburg, Lenzburg
Architekt	Boltshauser Architekten AG, Zürich
Bauleitung	Boltshauser Architekten AG, Zürich
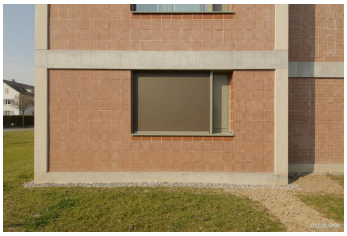
Projektbeschreibung
Am der Ringstrasse Nord in Lenzburg entsteht ein Ersatzneubau.