Natursteine Wüst AG
Herzogenmühle 14/18
8304 Wallisellen
www.natursteine-wuest.ch

Tel 044 877 90 60
E-Mail info@natursteine-wuest.ch

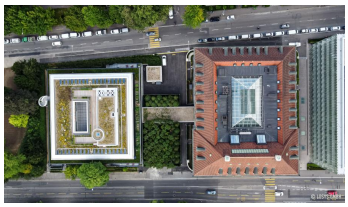

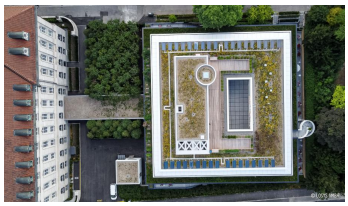

© Bilder Urheberrechtlich geschützt

Swiss Re Klubhaus

Mythenquai 50/60, 8002 Zürich

Gebäudeart	Gewerbebauten
Fertigstellung	2020
Bauart	Umbau
Ausgeführte Arbeiten	Bodenbeläge aus Naturstein
Privater Bauherr	Swiss Re Investments AG, Zürich
Architekt	SAM Architekten und Partner AG, Zürich
Generalplaner	Freiraum Baumanagement AG, Zürich
Generalplaner	SAM Architekten und Partner AG, Zürich
Generalplaner	P.5 ltd., Zürich
Bauleitung	Demmel Bauleitungen + Beratungen, Wagen

Projektbeschreibung
Das Swiss Re Klubhaus wurde umgebaut, die gastronomischen Kapazitäten wurden erweitert und der Pavillon wurde durch einen unterirdischen Neubau ergänzt.